



**PROGRAMA**  
OCTUBRE 2024 –  
GENER 2025

MUHBA MUSEU D'HISTÒRIA DE BARCELONA



**Els espais del MUHBA / Adreces**

Padellàs	C. Veger, 2
Barcino	Pl. del Rei, s/n
Temple d'August	C. Paradís, 10
Porta de Mar	C. Regomir, 7-9 (al costat del Pati Llimona)
Via Sepulcral Romana	Pl. Vila de Madrid
Domus Avinyó, 15	C. Avinyó, 15
Domus Sant Honorat	C. Fruita, 2
Palau Major	Pl. del Rei, s/n
El Call	Plta. Manuel Ribé, s/n
Santa Caterina	C. Joan Capri, s/n
El Born	Pl. Comercial, 12
Oliva Artés	C. Espronceda, 142-146 (Parc del Centre del Poblenou)
Casa de l'Aigua	La Trinitat Nova, c. Garbí, 2
Bon Pastor	La Trinitat Vella, c. Torrent de la Perera, s/n
Vil-la Joana	C. Barnola, 22
Park Güell	Ctra. de l'Església, 104 (Valldiviera)
Fabra i Coats	C. Olot, s/n
Refugi 307	C. Nou de la Rambla, 175
Turó de la Rovira	C. Marià Labèrnia, s/n

Consulta els horaris dels centres



**1. Només grups amb reserva prèvia.**  
2. Visites comentades en anglès, castellà i català. Amb reserva prèvia.

**Portes obertes**  
Primer diumenge de mes, tot el dia; cada diumenge, de 15.00 a 20.00 h (excepte Park Güell i Refugi 307).  
L'últim moment en què es pot entrar a qualsevol centre del museu és mitja hora abans que tanqui.

**Dia de tancament**  
25 de desembre i 1 de gener

El programa d'activitats pot experimentar canvis de darrera hora. Consulteu el web del MUHBA (barcelona.cat/museuhistoria).

**Com es fan les reserves?**  
Encara que l'activitat sigui gratuïta cal fer la reserva al web [barcelona.cat/museuhistoria](http://barcelona.cat/museuhistoria)

**Informació**  
[informacionmuhba@bcn.cat](http://informacionmuhba@bcn.cat)  
Per a qualsevol altra informació: 93 256 21 22 (de dilluns a divendres feiners, de 10.00 a 14.00 h i de 16.00 a 19.00 h)  
El MUHBA es reserva el dret d'anul·lar activitats.  
El preu de les activitats està subjecte a les taxes i els preus públics vigents.  
Si no s'especifica altrament, les visites i els itineraris es fan en català.  
Per a grups, el MUHBA ofereix les visites i els itineraris en altres llengües, així com la interpretació en llengua de signes.

**El MUHBA té el suport del Cercle del Museu d'Història de Barcelona.**  
**Patrons benefactors:** Ara, Consorci de la Zona Franca, El Periódico, Fira de Barcelona, Mercabarna i Port de Barcelona  
**Patrons institucionals:** Societat Econòmica Barcelonesa d'Amics del País, Consell Econòmic i Social de Barcelona, Ateneu Barcelonès, Sport Cultura Barcelona, Associació Consell de Cent, Institut Europeu de la Mediterrània, Fundació Centre Internacional de Música Antiga, Associació d'Enginyers Industrials de Catalunya, Fundació Museu Historicosocial de La Maquinista Terrestre i Marítima i de Macosa, Cambra de Comerç de Barcelona, Fundació Pau Casals i Federació d'Associacions de Veïns i Veïnes de Barcelona.  
**Associats i amics:** iGuzzini i Grup Julià

DL B 19444-2024

**ALTRES RECORREGUTS URBANS**



**DONES AMB EMPENTA A LA BARCELONA MEDIEVAL**  
**Itinerari** que vol fer un gir a la mirada parcial i incompleta de la Barcelona dels temps medievals a partir del testimoni protagonista de les dones que l'habitaven.  
El recorregut comença al MUHBA Plaça del Rei, transcorre per Ciutat Vella i acaba als jardins de l'Hospital de la Santa Creu.  
Al llarg d'aquesta passejada, coneixerem casos reals i singulars de dones de tota classe als segles XIV i XV, que van cercar estratègies per situar-se en una societat medieval que progressivament les va intentar relegar legalment de l'escena pública.  
Inici: MUHBA Plaça del Rei  
Final: Antic Hospital de la Santa Creu  
9/11/2024, D'11.00 a 13.00 h  
8 € (Amics: 6 €)



**DONES I REVOLTES A L'OMBRA DE LA INDUSTRIALITZACIÓ**  
**Itinerari** que reivindica el paper protagonista de les dones en les revoltes socials i els treballs de cures a finals del segle XVIII. En els orígens de la industrialització a Barcelona, les dones van erigir-se des dels marges de la societat en líders de les lluites per la vida, com en els Rebomboris del pa del 1789, a la vegada que s'incorporaven als nous treballs productius del món fabril. El recorregut et el

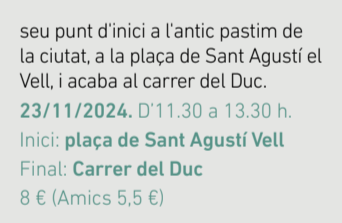

seu punt d'inici a l'antic pastim de la ciutat, a la plaça de Sant Agustí el Vell, i acaba al carrer del Duc.  
23/11/2024, D'11.30 a 13.30 h.  
Inici: plaça de Sant Agustí Vell  
Final: Carrer del Duc  
8 € (Amics: 5,5 €)



**LA CIUTAT DE LES DONES. BARCELONA I ELS INICIS DEL FEMINISME**  
Una ruta que s'endinsa per la Barcelona de principi del segle XX per resseguir l'emplaçament de les primeres organitzacions i iniciatives impulsades per dones i dirigides a dones. Espais i accions que cercaven erradicar la marginació i la discriminació que patien, agitant consciències, millorant les seves condicions laborals o la conquesta de drets i llibertats.  
16/11/2024, D'11.00 a 13.00 h  
8 € (Amics: 5,50 €)



**RAÓ, PASSIÓ I NEGOCI EN LA CONSTRUCCIÓ DE L'EIXAMPLE**  
**Recorregut** per l'Eixample a través dels acords i desacords entre el pla Cerdà, les propostes arquitectòniques del modernisme i el noucentisme i la promoció immobiliària, des del final del segle XIX fins a mitjan segle XX.  
Inici: Jardins de la Torre de les Aigües (c/ Roger de Llúria, 56)  
20/10/2024, De 10.00 a 12.30 h  
8,5 € (Amics: 6 €)

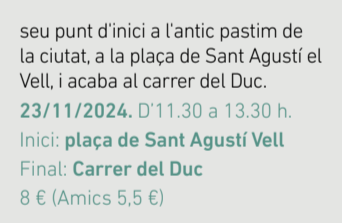

**REPRESSIÓ, ATAC I DEFENSA DE BARCELONA. DEL PROCÉS DE MONTJUÏC A LA GUERRA CIVIL**  
**Visita combinada** al Castell de Montjuïc i al MUHBA Refugi 307. La visita comença al Castell de Montjuïc per conèixer el seu paper en la Barcelona de finals del segle XIX fins a la fi de la Guerra Civil. Després es baxarà a peu al Refugi 307, espai construït pels veïns i veïnes del Poble-sec durant la guerra, que permet aprofundir en els efectes dels bombardeigs i la resposta de la població i les institucions per fer front al nou terror aeri.  
5 i 6/10/2024, Gratuït dins el Viu Montjuïc!  
9/11/2024, De 10.30 a 13.00 h.  
8,5 € (Amics: 6 €)



**MADE IN USA: L'EMPREMTA AMERICANA A CIUTAT VELLA**  
A càrrec de **Josep Grau**.  
**Itinerari** per descobrir el llegat americà a Barcelona durant el segle XX. El recorregut, que comença a la plaça d'Urquinaona i acaba al Raval, se centra sobretot en dos aspectes: la influència de l'arquitectura dels Estats Units –amb un èmfasi especial en l'Escola de Chicago– i la presència de la Sisena Flota americana a la ciutat entre els anys 50 i 80.  
Inici: plaça Urquinaona, davant del teatre Borràs  
24/11/2024, D'11.00 a 13.30 h  
8,5 € (Amics: 6 €)

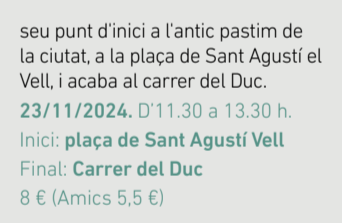

**UNA, GRANDE Y LIBRE. ESCENARIS DE LA DICTADURA FRANQUISTA A CIUTAT VELLA**  
**Itinerari** a càrrec de **Josep Grau**.  
Un recorregut per un conjunt d'espais, monuments i memorials del centre de Barcelona relacionats amb el període franquista.  
Inici: pl. Catalunya (centre de la plaça)  
03/11/2024, D'11.00 a 13.00 h  
8 € (Amics: 5,50 €)



**VEDETTES I MILICIANES. EL PARAL·LEL I EL BARRI DEL POBLE-SEC DURANT LA GUERRA CIVIL**  
**Itinerari** que reivindica el paper protagonista de les dones en les revoltes socials i els treballs de cures a finals del segle XVIII. En els orígens de la industrialització a Barcelona, les dones van erigir-se des dels marges de la societat en líders de les lluites per la vida, com en els Rebomboris del pa del 1789, a la vegada que s'incorporaven als nous treballs productius del món fabril. El recorregut et el

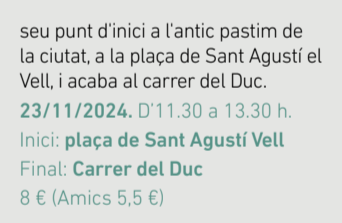

**EL BORN**



**EL CONJUNT ARQUEOLÒGIC DEL BORN**  
**Visites guiades** cada dia. Consulteu el web.  
Dimegnes a les 12.00 h; Itineraris a l'entorn del Barri de la Ribera Dissabtes i dimegnes a les 13.00 h; Visites familiars al jaciment arqueològic Dissabte a les 17.00 h; tallers familiars



**QUAN EL CALL ERA EL CALL DELS JUEUS**  
Una aproximació històrica a les activitats quotidianes dels segles XII al XIV pels llocs més significatius del Call Major, per acabar als espais on hi havia hagut el Call Menor, al peu del castell Nou. Inclou la visita a les sitges medievals del carrer de la Fruita i al centre MUHBA El Call.  
13/10/2024 i 15/12/2024, D'11.15 a 13.45 h  
8,5 € (Amics: 6 €)



**LA FORMACIÓ D'UNA CAPITAL. LA CIUTAT MEDIEVAL**  
**Itinerari** que parteix del Palau Major de Barcelona per endinsar-se en el sector al voltant de Santa Maria del Mar. S'hi explica la configuració espacial i social de la ciutat medieval, donant especial pes al comerç i la vida quotidiana.  
MUHBA Plaça del Rei  
08/11/2024, De 18.00 a 20.00 h  
8 € (Amics: 5,5 €)



**EL PALAU MAJOR DE BARCELONA**  
**Visita comentada** que recorre els espais i vestigis de l'antic Palau Major de Barcelona. L'edifici fou la residència i l'espai de poder dels comtes reis catalans i la seva imatge és el resultat de les diferents transformacions durant tots els segles de l'edat mitjana.  
MUHBA Plaça del Rei  
3/11/2024, De 10.30 a 12.00 h  
7,5 € (Amics: 5,5 €)



**SANTA CATERINA: DE CONVENT A MERCAT**  
La visita explica la transformació del convent més gran, de fundació medieval, en el primer mercat modern de la ciutat.  
15/11/2024, De 18.30 a 19.30 h  
Gratuïta



**EL JACIMENT ARQUEOLÒGIC ROMÀ**  
**Recorregut** pel subsol del MUHBA Plaça del Rei que permet conèixer un sector de l'antiga colònia romana de Barcelona a través dels seus carrers, la muralla de l'època o tallers com una tintoreria, una factoria de salada o una antiga cella vinífera.  
13/10, 10/11, 8/12/2024 i 12/06/2025, A les 11.00 i 12.30 h  
7 € o amb l'entrada del museu



**EL CARRER DE PERE IV, ESPINA DORSAL DEL POBLENOU INDUSTRIAL**  
**Recorregut** per un dels carrers documentats més antics del barri del Poblenou, artèria de l'antic municipi de Sant Martí de Provençals i via d'entrada a Barcelona. El carrer de Pere IV fou un dels motors de la industrialització al Poblenou i els debats al voltant sobre el patrimoni fabril que ha arribat fins als nostres dies és clau per entendre la reconversió del barri.  
Inici: metro L4, parada Bogatell, sortida c. Pere IV  
24/11/2024, D'11.00 a 13.30 h  
8,5 € (Amics: 6 €)



**DE MONTCADA A BARCELONA. LAIGUA A LLEVANT DE LA CIUTAT**  
**Recorregut** que recull els aportacions de les infraestructures fonamentals que han proporcionat aigua a la ciutat de Barcelona des dels temps dels romans. Tot començant pels trams encara viu del mil·lenari Rec Comtal des de l'origen de la mina de Montcada, el Riavag, fins a Trinitat Vella. A més es visiten les infraestructures més importants de l'antic servei municipal d'aigua de l'Ajuntament de Barcelona: les cases de les Aigües de Montcada (central amb tres pous d'extracció), Trinitat Vella i Trinitat Nova (conjunt d'estació elevadora i dipòsit). Al dipòsit de Trinitat Nova es pot visitar l'exposició "La revolució de l'aigua a Barcelona. Del món preindustrial al repte ambiental."  
Inici: Avl/ Marquès de l'Argentera, s/n. Davant de l'Estació de França.  
Final: Casa de l'Aigua de Trinitat Nova  
19/10/2024, De 9.00 a 13.30 h. 2 €



**DE MONTCADA A BARCELONA. LAIGUA A LLEVANT DE LA CIUTAT**  
Amb l'itinerari que connecta la mina de Montcada amb els barris de la Trinitat Vella i la Trinitat Nova descobrirem la relació mil·lenària de l'eix Besòs amb el proveïment d'aigua a la ciutat de Barcelona. A càrrec de de **Manel Martín Pascual**.  
Punt de trobada: **ronda Universitat**, 11 (trafilitat en autocar).  
9/11/2024, De 9.00 a 13.00 h  
Gratuït



**EL BORN**



**EL CONJUNT ARQUEOLÒGIC DEL BORN**  
**Visites guiades** cada dia. Consulteu el web.  
Dimegnes a les 12.00 h; Itineraris a l'entorn del Barri de la Ribera Dissabtes i dimegnes a les 13.00 h; Visites familiars al jaciment arqueològic Dissabte a les 17.00 h; tallers familiars

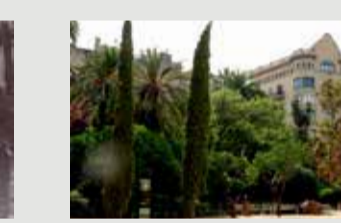

**DE MONTCADA A BARCELONA. LAIGUA A LLEVANT DE LA CIUTAT**  
**Recorregut** que recull els aportacions de les infraestructures fonamentals que han proporcionat aigua a la ciutat de Barcelona des dels temps dels romans. Tot començant pels trams encara viu del mil·lenari Rec Comtal des de l'origen de la mina de Montcada, el Riavag, fins a Trinitat Vella. A més es visiten les infraestructures més importants de l'antic servei municipal d'aigua de l'Ajuntament de Barcelona: les cases de les Aigües de Montcada (central amb tres pous d'extracció), Trinitat Vella i Trinitat Nova (conjunt d'estació elevadora i dipòsit). Al dipòsit de Trinitat Nova es pot visitar l'exposició "La revolució de l'aigua a Barcelona. Del món preindustrial al repte ambiental."  
Inici: Avl/ Marquès de l'Argentera, s/n. Davant de l'Estació de França.  
Final: Casa de l'Aigua de Trinitat Nova  
19/10/2024, De 9.00 a 13.30 h. 2 €

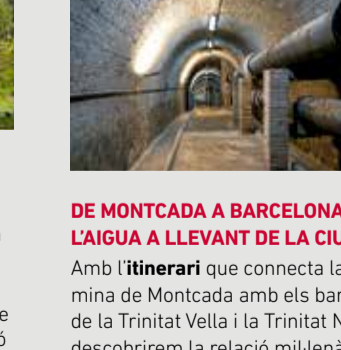

**DE MONTCADA A BARCELONA. LAIGUA A LLEVANT DE LA CIUTAT**  
Amb l'itinerari que connecta la mina de Montcada amb els barris de la Trinitat Vella i la Trinitat Nova descobrirem la relació mil·lenària de l'eix Besòs amb el proveïment d'aigua a la ciutat de Barcelona. A càrrec de de **Manel Martín Pascual**.  
Punt de trobada: **ronda Universitat**, 11 (trafilitat en autocar).  
9/11/2024, De 9.00 a 13.00 h  
Gratuït



**EL BORN**

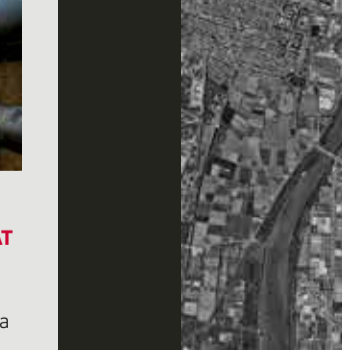

**EL CONJUNT ARQUEOLÒGIC DEL BORN**  
**Visites guiades** cada dia. Consulteu el web.  
Dimegnes a les 12.00 h; Itineraris a l'entorn del Barri de la Ribera Dissabtes i dimegnes a les 13.00 h; Visites familiars al jaciment arqueològic Dissabte a les 17.00 h; tallers familiars



**EL BORN**



**EL CONJUNT ARQUEOLÒGIC DEL BORN**  
**Visites guiades** cada dia. Consulteu el web.  
Dimegnes a les 12.00 h; Itineraris a l'entorn del Barri de la Ribera Dissabtes i dimegnes a les 13.00 h; Visites familiars al jaciment arqueològic Dissabte a les 17.00 h; tallers familiars



**EL BORN**



**EL CONJUNT ARQUEOLÒGIC DEL BORN**  
**Visites guiades** cada dia. Consulteu el web.  
Dimegnes a les 12.00 h; Itineraris a l'entorn del Barri de la Ribera Dissabtes i dimegnes a les 13.00 h; Visites familiars al jaciment arqueològic Dissabte a les 17.00 h; tallers familiars



**EL BORN**



**EL CONJUNT ARQUEOLÒGIC DEL BORN**  
**Visites guiades** cada dia. Consulteu el web.  
Dimegnes a les 12.00 h; Itineraris a l'entorn del Barri de la Ribera Dissabtes i dimegnes a les 13.00 h; Visites familiars al jaciment arqueològic Dissabte a les 17.00 h; tallers familiars



**EL BORN**



**EL CONJUNT ARQUEOLÒGIC DEL BORN**  
**Visites guiades** cada dia. Consulteu el web.  
Dimegnes a les 12.00 h; Itineraris a l'entorn del Barri de la Ribera Dissabtes i dimegnes a les 13.00 h; Visites familiars al jaciment arqueològic Dissabte a les 17.00 h; tallers familiars



**EL BORN**



**EL CONJUNT ARQUEOLÒGIC DEL BORN**  
**Visites guiades** cada dia. Consulteu el web.  
Dimegnes a les 12.00 h; Itineraris a l'entorn del Barri de la Ribera Dissabtes i dimegnes a les 13.00 h; Visites familiars al jaciment arqueològic Dissabte a les 17.00 h; tallers familiars



**EL BORN**

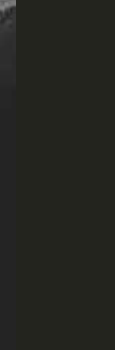

**EL CONJUNT ARQUEOLÒGIC DEL BORN**  
**Visites guiades** cada dia. Consulteu el web.  
Dimegnes a les 12.00 h; Itineraris a l'entorn del Barri de la Ribera Dissabtes i dimegnes a les 13.00 h; Visites familiars al jaciment arqueològic Dissabte a les 17.00 h; tallers familiars

**ESPAIS I RELATS**  
OCTUBRE 2024 – GENER 2025



**PADELLÀS, BARCINO, TEMPLE D'AUGUST, PORTA DE MAR, VIA SEPULCRAL ROMANA, DOMUS AVINYÓ I DOMUS SANT HONORAT**

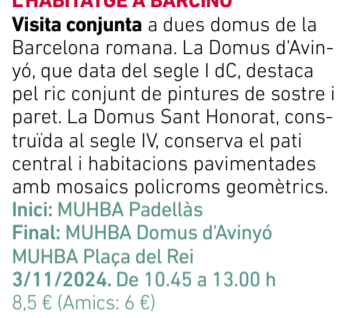

**BCN/BARCINO**  
**Recorregut** que situa la ciutat romana de Barcino respecte de la Barcelona contemporània. L'itinerari analitza en quina mesura la ciutat d'avui en dia és deutora de la ciutat romana, amb la trama urbana actual ha integrat i monumentalitzat els vestigis romans que n'han pervenut.  
Inici: MUHBA Via Sepulcral Romana  
Final: MUHBA Padellàs  
13/10/2024 i 15/12/2024, D'11.00 a 13.00 h. 8 € (Amics: 5,5 €)



**CRISTIANISME, VISIGOTS I PODER A BARCELONA, DEL SEGLE IV AL VII**  
**Visita comentada** a les restes arqueològiques del conjunt episcopal. Un espai poc conegut del jaciment arqueològic de la plaça del Rei que ens descobreix un període clau per entendre l'evolució del poder a Barcelona al començament de l'edat mitjana.  
MUHBA Plaça del Rei  
3/11/2024, De 10.45 a 13.00 h  
8,5 € (Amics: 6 €)



**DE LA CIUTAT ROMANA AL PALAU MAJOR MEDIEVAL**  
**Visita** al MUHBA Plaça del Rei en què s'analitza la transformació urbanística de Barcelona des de l'època romana fins a la baixa edat mitjana. El recorregut es desenvolupa integrant els espais arqueològics i monumentals del museu.  
MUHBA Plaça del Rei  
18/10/2024, De 18.30 a 20.30 h  
3/1/2025, D'18.30 a 20.30 h  
8 € (Amics: 5,5 €)



**L'OBERTURA DE LA VIA LAIETANA I LA CREACIÓ DEL BARRI GÒTIC**  
**Recorregut** per un dels carrers documentats més antics del barri del Poblenou, artèria de l'antic municipi de Sant Martí de Provençals i via d'entrada a Barcelona. El carrer de Pere IV fou un dels motors de la industrialització al Poblenou i els debats al voltant sobre el patrimoni fabril que ha arribat fins als nostres dies és clau per entendre la reconversió del barri.  
11/2/2024, De 10.00 a 12.30 h  
8,50 € (Amics: 6 €)



**PADELLÀS, BARCINO, TEMPLE D'AUGUST, PORTA DE MAR, VIA SEPULCRAL ROMANA, DOMUS AVINYÓ I DOMUS SANT HONORAT**



**BCN/BARCINO**  
**Recorregut** que situa la ciutat romana de Barcino respecte de la Barcelona contemporània. L'itinerari analitza en quina mesura la ciutat d'avui en dia és deutora de la ciutat romana, amb la trama urbana actual ha integrat i monumentalitzat els vestigis romans que n'han pervenut.  
Inici: MUHBA Via Sepulcral Romana  
Final: MUHBA Padellàs  
13/10/2024 i 15/12/2024, D'11.00 a 13.00 h. 8 € (Amics: 5,5 €)

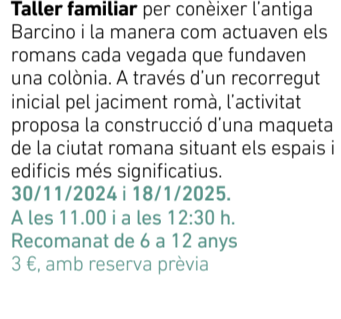

**CRISTIANISME, VISIGOTS I PODER A BARCELONA, DEL SEGLE IV AL VII**  
**Visita comentada** a les restes arqueològiques del conjunt episcopal. Un espai poc conegut del jaciment arqueològic de la plaça del Rei que ens descobreix un període clau per entendre l'evolució del poder a Barcelona al començament de l'edat mitjana.  
MUHBA Plaça del Rei  
3/11/2024, De 10.45 a 13.00 h  
8,5 € (Amics: 6 €)



**DE LA CIUTAT ROMANA AL PALAU MAJOR MEDIEVAL**  
**Visita** al MUHBA Plaça del Rei en què s'analitza la transformació urbanística de Barcelona des de l'època romana fins a la baixa edat mitjana. El recorregut es desenvolupa integrant els espais arqueològics i monumentals del museu.  
MUHBA Plaça del Rei  
18/10/2024, De 18.30 a 20.30 h  
3/1/2025, D'18.30 a 20.30 h  
8 € (Amics: 5,5 €)



**L'OBERTURA DE LA VIA LAIETANA I LA CREACIÓ DEL BARRI GÒTIC**  
**Recorregut** per un dels carrers documentats més antics del barri del Poblenou, artèria de l'antic municipi de Sant Martí de Provençals i via d'entrada a Barcelona. El carrer de Pere IV fou un dels motors de la industrialització al Poblenou i els debats al voltant sobre el patrimoni fabril que ha arribat



